I SAN SILVESTRE ORDES

CORRE E ANDA!

O Concello de Ordes e Club de Atletismo A Silva-Ordes celebra a I edición da San Silvestre non competitiva, o domingo 31 de decembro de 2017 na localidade de Ordes baixo o control técnico da Federación Galega de Atletismo (Delegación en Santiago) e de acordo co seguinte:

REGULAMENTO

Poderá participar calquera persoa federada ou non federada, independentemente da súa idade ou condición física, de maneira non competitiva sen clasificación ou resultado algún. O control técnico das probas estará a cargo do Comité Galego de Xuíces da Federación Galega de Atletismo.

HORARIO

Todos os participantes deberán colocarse na liña de SAÍDA 5 minutos antes do inicio de cada proba, que será ás 12:00 h., sita na rúa Entreparques (detrás da Casa Consistorial).

PERCORRIDO:

Saída e meta na rúa Entreparques, cunha distancia de 3,7 km aporximadamente.

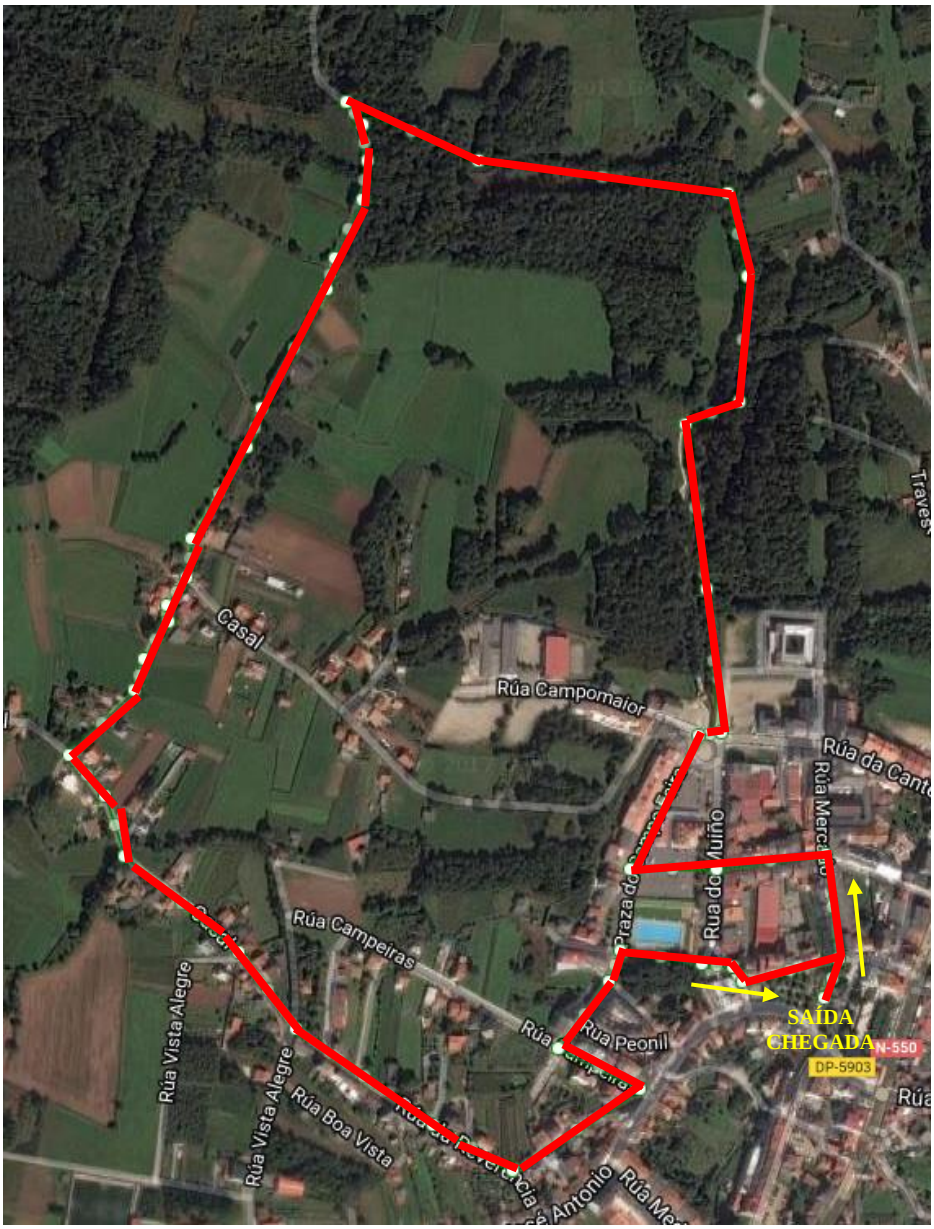

INSCRICIONS:

Poderán facelo visitando a páxina web ***www.carreirasgalegas.com*** onde se lle indicarán os pasos que deberán efectuar para formalizar a inscrición, que será gratuita.

O prazo de inscrición rematará o ***xoves 28 de decembro de 2017 ás 23:59 horas***. **NON SE ADMITIRAN INSCRICIONS FORA DO PRAZO ESTABLECIDO.** Os dorsais recolleranse na **SECRETARIA DA COMPETICIÓN** a carón da SAIDA ata **MEDIA HORA** antes do inicio da proba.

PARTICIPACIÓN:

Os inscritos doarán alimentos ou outros produtos non perecedoiros a **Cáritas Ordes** no posto situado a tal fin ao carón da saída.

Ao final do evento, os participantes recibirá unha camiseta e agasallo, ademais de haber chocolate quente e roscón para os mesmos.

Máis información nas páxinas web:

- **www.concellodeordes.com**
- **www.carreirasgalegas.com**
- **www.atletismogalego.org**

NOTA: Esta proba pertence ao Calendario Oficial da Federación Galega de Atletismo e mediante a súa inscrición o corredor consente expresamente que os seus datos básicos sexan cedidos a esta entidade para a tramitación, ante a compañía de seguros, dos seguros obrigatorios de accidentes e Resposabilidade Civil, así como a xestión da licencia de día e ranking popular de probas de ruta. En todo caso e tal como establece a lei de Protección de Datos, o interesado pode exercer no futuro os seus dereitos de acceso, rectificación, cancelación e oposición mediante escrito ou correo electrónico á Federación Galega de Atletismo. Avenida de Glasgow 13 – 15008 A Coruña.